XXVI Simposio de Revisiones en Cáncer

"Tratamiento médico del cáncer en el año 2024"

Del 14 al 16 de febrero 2024

Dosier comercial

www.revisionesencancer.com

Organiza: Universidad Francisco de Vitoria UFV Madrid

ARÁN

Presentación

En nombre del Comité Organizador del **XXVI Simposio de Revisiones en Cáncer. Tratamiento médico del cáncer en el año 2024,** nos complace compartir contigo nuestra cita anual de la Oncología Médica y presentarte el dosier informativo.

El programa científico mantendrá el mismo nivel que en años anteriores, contando con expertos de primera línea a nivel nacional. En esta nueva edición, volvemos a la estructura previa a la pandemia: 2 días completos y un tercer día por la mañana. Las fechas de esta edición serán del **14 al 16 de febrero de 2024.**

En nuestra página web **(www.revisionesencancer.com)** y en nuestra cuenta de Twitter **(@revisionesca - #RevCáncer24)** tendrás toda la información actualizada con los horarios, ponentes, patrocinios y, en definitiva, todo lo relativo al Simposio.

Para esta XXVI edición hemos preparado un exhaustivo programa científico, como no podía ser de otra forma dada la extensión y variedad de aspectos de la Oncología Médica.

Como verás, la Oncología Médica está viviendo un momento apasionante en el que la investigación está dando respuestas a muchas de las grandes cuestiones a las que nos enfrentamos en la práctica clínica. Por ello, esperamos compartir y debatir contigo todos estos avances en esta cita de referencia de nuestra especialidad.

¡Nos vemos en Revisiones en Cáncer!

@revisionesca
#RevCáncer24

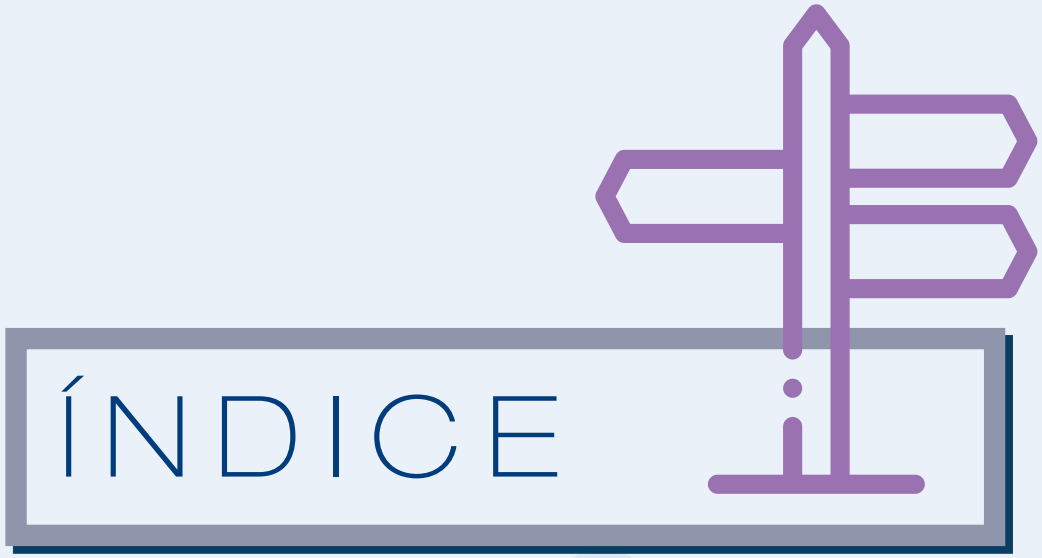

ÍNDICE

- Comité 4
- Datos generales 6
- Colaboraciones y patrocinios 8
- Otras opciones de Colaboración 23
- Inscripciones 31
- Patrocinios temáticos 32
- Plano situación 37
- Exposición comercial 38
- Datos contacto 39

COMITÉ

COMITÉ CIENTÍFICO

COORDINADORES

Dr. Eduardo Díaz-Rubio
Presidente Real Academia Nacional de Medicina. Madrid

Dr. Pedro Pérez Segura
Hospital Universitario Clínico San Carlos. Madrid

ASESORES

Dr. Enrique Aranda Aguilar
Hospital Universitario Reina Sofía. Córdoba

Dr. Enrique Grande Pulido
Hospital MD Anderson Cancer Center. Madrid

Dra. Ana Lluch Hernández
Hospital Clínico Universitario de Valencia. Valencia

Dr. Mariano Provencio Pulla
Hospital Universitario Puerta de Hierro Majadahonda. Majadahonda, Madrid

El programa, temas y ponencias del Simposio ha sido elaborado por el Comité Científico de Revisiones en Cáncer. Dicho Comité se encargará de la revisión de los contenidos

DATOS GENERALES



XXVI Simposio de Revisiones en Cáncer

"Tratamiento médico del cáncer en el año 2024"

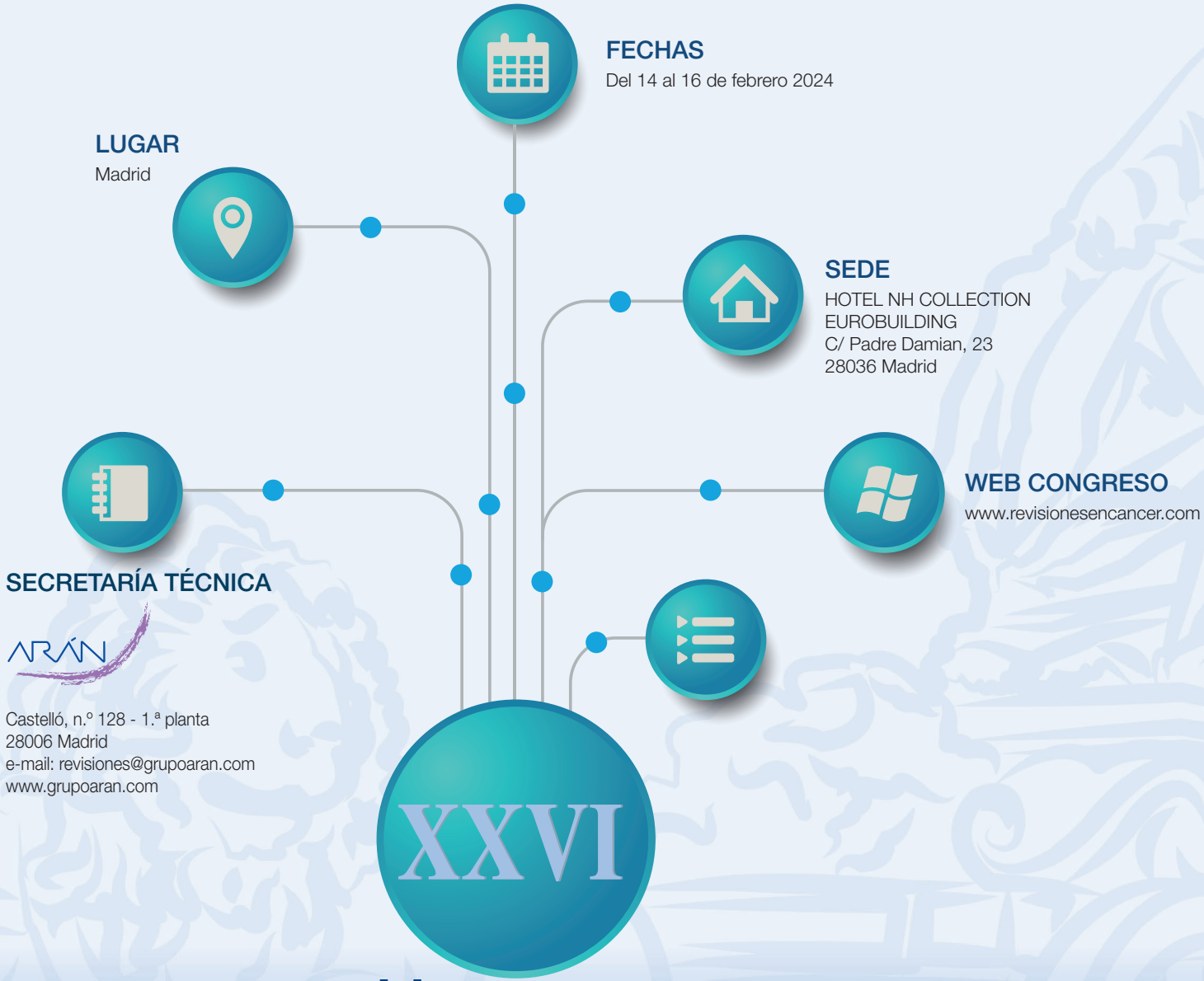

Del 14 al 16 de febrero 2024

www.revisionesencancer.com

ARÁN

XXVI Simposio de Revisiones en Cáncer

"Tratamiento médico del cáncer en el año 2024"

COLABORACIONES Y PATROCINIOS

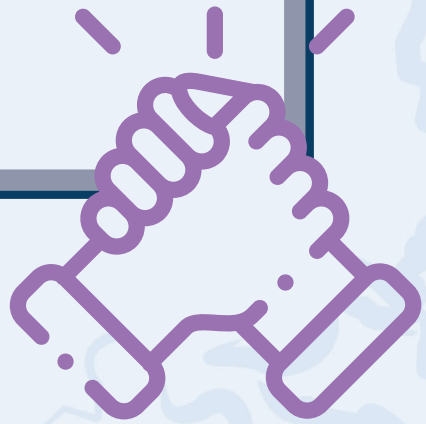

Del 14 al 16 de febrero 2024

www.revisionesencancer.com

EXPOSICIÓN COMERCIAL

Durante el Simposio estará abierta la exposición comercial en la que se podrán conocer las **últimas novedades.**
En el programa científico, en la web y en la plataforma del congreso aparecerá publicidad de la exposición comercial.

Exposición comercial

STANDS



XXVI Simposio de Revisiones en Cáncer

"Tratamiento médico del cáncer en el año 2024"

PATROCINADOR WEB DEL SIMPOSIO

Incluye:

Logo del patrocinador en la web en **EXCLUSIVA**
(los certificados se envían solo a través de la web)



Contenidos:

- Comité
- Programa científico
- Inscripciones
- Exposición comercial
- Empresas colaboradoras
- Información general

XXVI Simposio de Revisiones en Cáncer

"Tratamiento médico del cáncer en el año 2024"

SIMPOSIOS SATÉLITES

SESIONES DE 1 HORA

Incluye:

- Contenido incluido en el programa científico y en la web del Congreso
- Honorarios de 2 moderadores y 3 ponentes
- Difusión de información a través de *newletter* a todos los inscritos
- Patrocinador en el programa científico

*Comida NO incluida (pdte. cotización)



XXVI Simposio de Revisiones en Cáncer

"Tratamiento médico del cáncer en el año 2024"

PATROCINIO DE UNA MESA

Incluye:

- Logo patronicadores en el programa científico junto al título de la mesa
- *Newsletter* a los inscritos con el *save the date* de la mesa y con el logo del laboratorio patrocinador
- *Honorarios de ponentes y moderadores*
- *1 inscripción para médico y 4 inscripciones de colaborador*



XXVI Simposio de Revisiones en Cáncer

"Tratamiento médico del cáncer en el año 2024"

DESAYUNO CON EL EXPERTO

Incluye:

- Logo patrocinadores en el programa junto al título de la mesa
- *Duración de la sesión de 30 minutos*
- *Aforo limitado y exclusivo con el experto: 20-30 asistentes*



XXVI Simposio de Revisiones en Cáncer

"Tratamiento médico del cáncer en el año 2024"

PATROCINIO DEL LIBRO DE PONENCIAS

Incluye:

- Diseño y maquetación del libro con todos los resúmenes de las ponencias
- Doble página de publicidad en el interior
- Logo del patrocinador en la portada y contraportada del libro
- Información en el programa científico
- PDF descargable
- 1000 ejemplares en el congreso



XXVI Simposio de Revisiones en Cáncer

"Tratamiento médico del cáncer en el año 2024"

PATROCINIO DEL PROGRAMA CIENTÍFICO

Incluye:

- Página de publicidad en el interior
- Logo en la contraportada
- Patrocinio programa en web



Del 14 al 16 de febrero 2024

www.revisionesencancer.com

ARÁN

PATROCINIO DE LAS ACREDITACIONES

Incluye:

Entrega de las acreditaciones a los congresistas participantes con **logo del laboratorio**

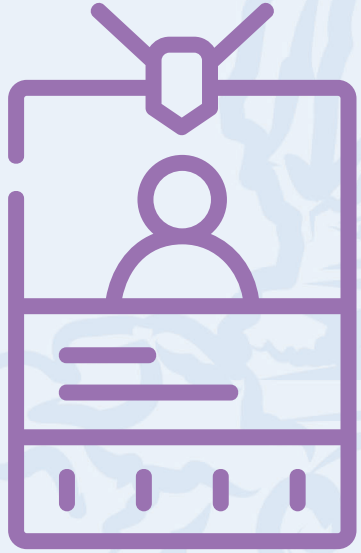

PATROCINIO DE LA DESCARGA DE PRESENTACIONES

Multipatrocinio de la página de descarga de las ponencias presentadas en el Simposio. Se informará a los asistentes de que la descarga de todas las presentaciones estará disponible en la web de Revisiones en Cáncer.

Incluye:

- Logo del patrocinador en el apartado de la web donde se alojarán las presentaciones de los ponentes
- Información en el programa científico y en la web del congreso



PATROCINIO DE LA DESCARGA DE CERTIFICADOS

Descarga de los certificados de asistencia con acreditación. Se informará a los asistentes de que la descarga de todos los certificados estará disponible en la web de Revisiones en Cáncer al finalizar el simposio gracias a la colaboración del patrocinador.

Incluye:

- Logo del patrocinador en el apartado de la web donde se descargarán los certificados y *banner pop up*
- Información en el programa científico, web del congreso
- Información a través de *newsletter*



XXVI Simposio de Revisiones en Cáncer

"Tratamiento médico del cáncer en el año 2024"

SEPARATAS *ONLINE*

Resumen de la ponencia

Separata *online* con el resumen de la ponencia seleccionada y con el logo del laboratorio patrocinador en la contraportada



Cobertura de ponencia

Separata *online* con la cobertura periodística de la ponencia seleccionada y con el logo del laboratorio patrocinador en la contraportada

Cobertura de ponencia con grabaciÛn

Separata *online* con la cobertura periodística de la ponencia seleccionada y con el logo del laboratorio patrocinador en la contraportada, más la grabación y edición de la ponencia

**Se valorará aparte la impresión*

XXVI SIMPOSIO DE REVISIONES EN CÁNCER

"Tratamiento médico del cáncer en el año 2024"

NÚMERO ESPECIAL PERIODÍSTICO DE ENTREVISTAS

Durante el Simposio estará disponible un monográfico con las entrevistas a los principales oncólogos en el ámbito nacional



Del 14 al 16 de febrero 2024

www.revisionesencancer.com

ARÁN

XXVI Simposio de Revisiones en Cáncer

"Tratamiento médico del cáncer en el año 2024"

NEWSLETTER SAVE THE DATE PROGRAMA DIARIO

Incluye:

- *Newsletter* diario con la agenda del día / Información del laboratorio
- Cabecera con el logotipo del patrocinador



XXVI SIMPOSIO DE REVISIONES EN CÁNCER

"Tratamiento médico del cáncer en el año 2024"

CARTERA CONGRESISTA

Inclusión de material y documentación en una cartera congresista

PATROCINIO EN TWITER

Retrasmisión del Simposio a través de las redes sociales

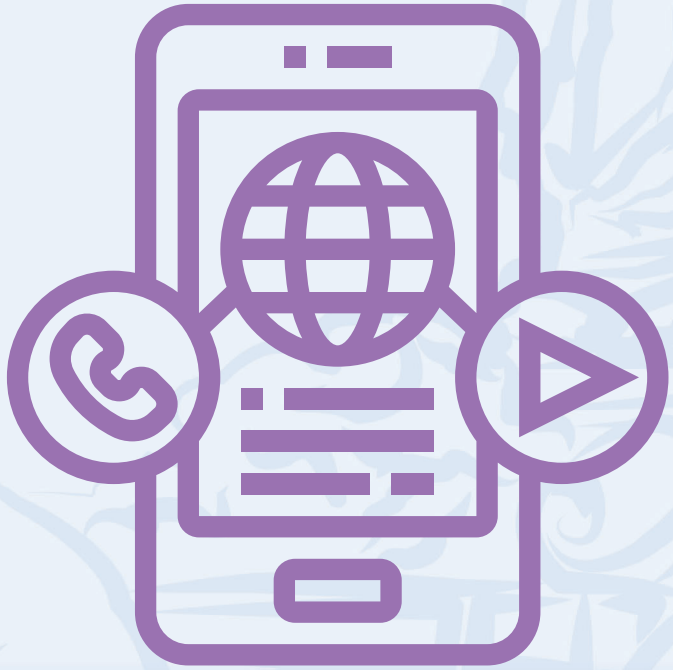

Del 14 al 16 de febrero 2024

www.revisionesencancer.com

ARÁN

PATROCINIO HALL DE BIENVENIDA



OTRAS OPCIONES COLABORACIÓN

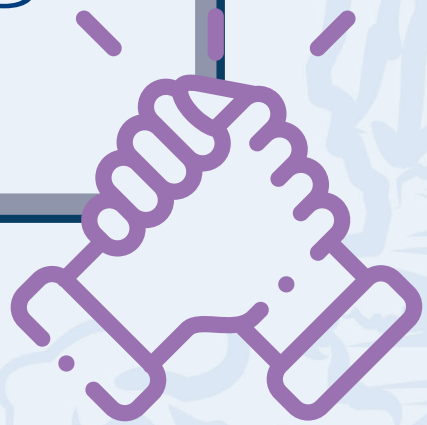

AUDIOVISUAL

AUDIOVISUALES*

GRABACIÓN MESA*

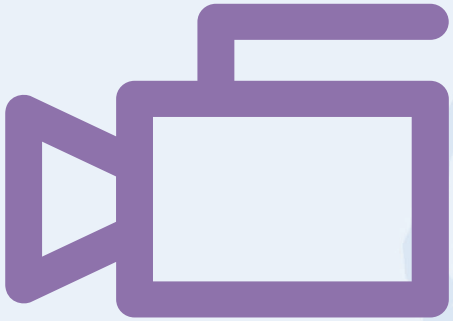

*Se valorarán otras opciones de colaboración

INTERNET



NEWSLETTER PREVIO: INFORMACIÓN DE LA MESA POR MAIL ANTES DEL SIMPOSIO*

NEWSLETTER POSTERIOR: ENVÍO ENLACE CON GRABACIÓN DE UNA PONENCIA*

**Se valorarán otras opciones de colaboración*

RESTAURACIÓN

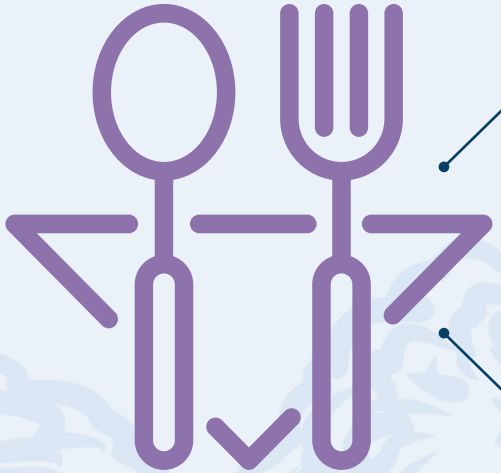

CÓCTEL MIÉRCOLES/JUEVES*

CAFÉS MIÉRCOLES/JUEVES/VIERNES*

**Se valorarán otras opciones de colaboración*

CARTELERÍA

PROGRAMA DE MANO*

CARTELERÍA*

TARJETÓN SIMPOSIO*



*Se valorarán otras opciones de colaboración

PROMOCIÓN

PATROCINIO LLAVES HOTEL*

GUARDARROPA*

REPOSACABEZAS EN AUDITORIO*

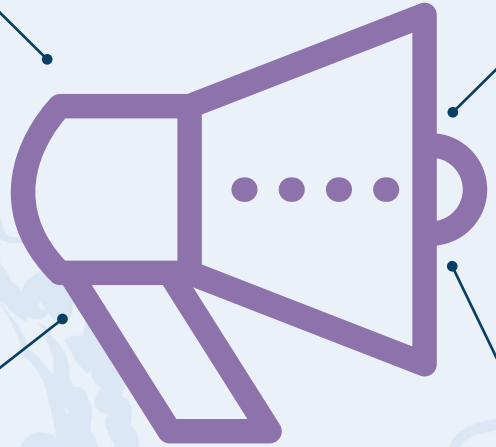

BUSINESS CENTER/ÁREA DE DESCANSO*

PATROCINIO ENTREGA DOCUMENTACIÓN/ PATROCINIO SECRETARÍA TÉCNICA*

**Se valorarán otras opciones de colaboración*

EXPOSICIÓN COMERCIAL

PARED EXPOSICIÓN COMERCIAL*

SUELO PASILLO SALA PLENARIA*

SEÑALÉTICA VINILO SUELO (HUELLAS)*

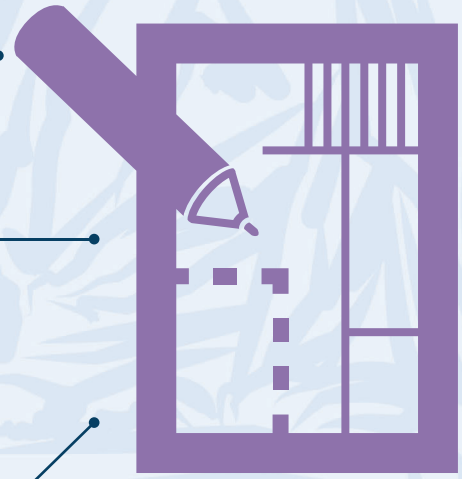

*Se valorarán otras opciones de colaboración

DIGITAL

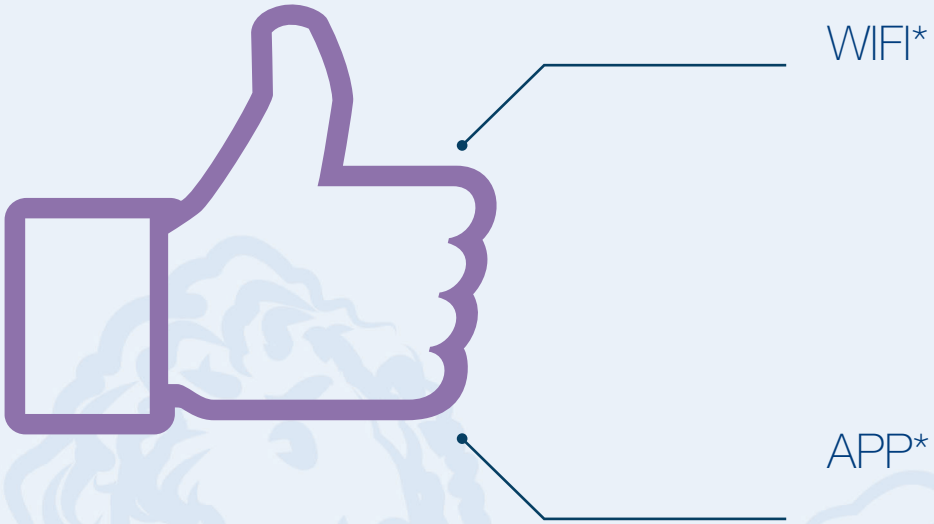

*Se valorarán otras opciones de colaboración

INSCRIPCIONES

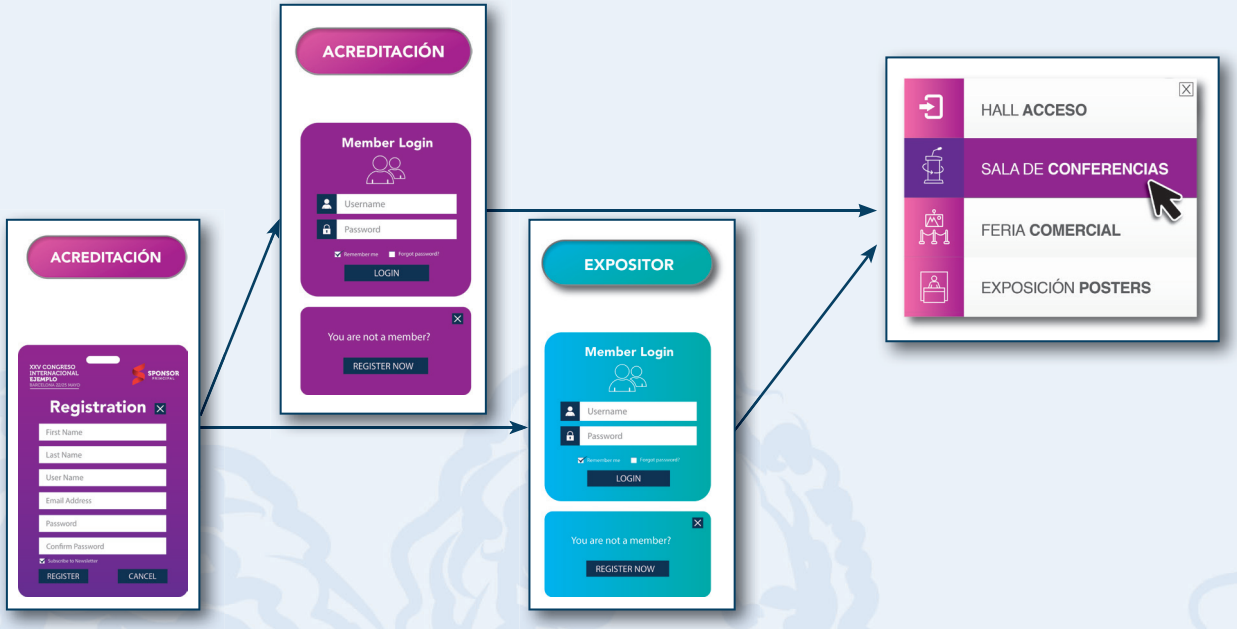

- Médicos:
- Residentes:
- Inscripciones colaboradores:
- Cupo 10 inscripciones:
- Cupo 20 inscripciones:
- Cupo 30 inscripciones:

XXVI Simposio de Revisiones en Cáncer

"Tratamiento médico del cáncer en el año 2024"

PATROCINIOS TEMÁTICOS



Del 14 al 16 de febrero 2024

www.revisionesencancer.com

ARÁN

PLATINO

Incluye:

- 30 inscripciones de médicos
- 10 inscripciones de residentes
- 20 inscripciones de colaboradores
- Stand/Pared en la exposición comercial
- 1 simposio satélite
- Patrocinio multiesponsor de 4 mesas
- Entrevista + anuncio en el número especial periodístico
- Newsletter inscritos con la información científica
- Logo laboratorio Platino

**Se podrá cambiar alguno de los patrocinios de igual cuantía.*

ORO

Incluye:

- 15 inscripciones de médicos
- 6 inscripciones de residentes
- 15 inscripciones de colaboradores
- Stand/Pared en la exposición comercial
- 1 simposio satélite
- Patrocinio multiesponsor de 3 mesas
- Logo laboratorio Oro

**Se podrá cambiar alguno de los patrocinios de igual cuantía.*

PLATA

Incluye:

- 10 inscripciones de médicos
- 3 inscripciones de residentes
- 10 inscripciones de colaboradores
- Stand/Pared en la exposición comercial
- Patrocinio multiesponsor de 2 mesas
- Logo laboratorio Plata

**Se podrá cambiar alguno de los patrocinios de igual cuantía.*

BRONCE

Incluye:

- 5 inscripciones de médicos
- 5 inscripciones de colaboradores
- Stand/Pared en la exposición comercial
- Patrocinio multiesponsor de 1 mesa
- Logo laboratorio Bronce

**Se podrá cambiar alguno de los patrocinios de igual cuantía.*

XXVI SIMPOSIO DE REVISIONES EN CÁNCER

"Tratamiento médico del cáncer en el año 2024"

PLANO DE SITUACIÓN

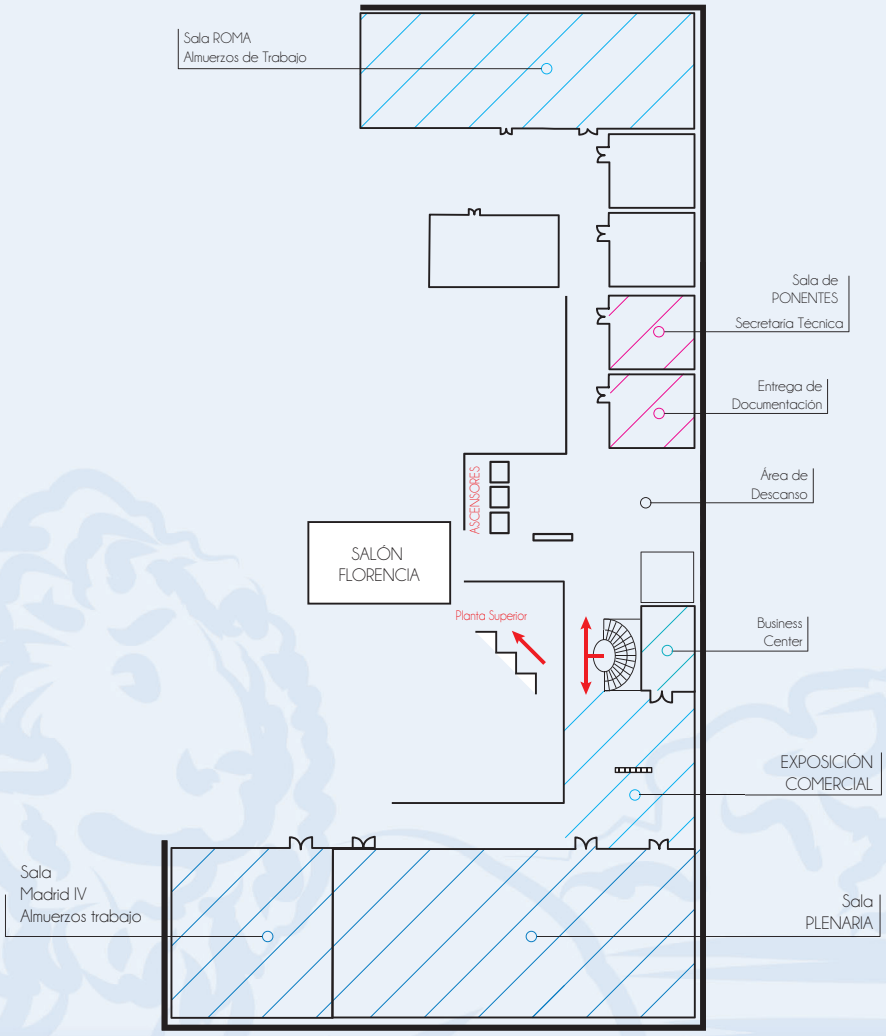

Del 14 al 16 de febrero 2024

www.revisionesencancer.com



DATOS DE CONTACTO

www.revisionesencancer.com

@revisionesca
#RevCáncer24

Rubén García - Director Comercial. **rgarcia@grupoaran.com** Tfno. 609474619
Begoña Llano - Departamento Comercial. **bllano@grupoaran.com** Tfno. 629314336

XXVI Simposio de Revisiones en Cáncer

"Tratamiento médico del cáncer en el año 2024"

SEDE

NH COLLECTION HOTELS

Hotel NH Eurobuilding
C/ Padre Damian, 23 - 28036 Madrid

SECRETARÍA TÉCNICA Y CIENTÍFICA

ARÁN

Castelló, 128, 1º. 28006 Madrid
Tel.: 91 782 00 33
e-mail: revisionesencancer@grupoaran.com